B 7079 E • 46. Jahrgang • www.bayernspferde.de • Deutschland € 6,75 • Österreich € 6,75

1/2011

BAYERNS PFERDE

ZUCHT + SPORT

Was vom Jahre übrig blieb:
Zwischen Riem und Kentucky – das war 2010

Stallklima:
Feuchte Luft macht Pferde krank

Frostbeulen:
Wenn's einen kalt erwischt

Ausbildung:
Schluss mit schlampig!

SPORT
Jung-Fahrer Maximilian Forster
Seminar: Schlechte Richter vergraulen die Basis

ZUCHT
Top Ten der bayerischen Sportponys
Integrierte Zuchtwertschätzung

PRAXIS
Laserakupunktur gegen COB
Aktion: Unser Stall soll besser werden 2011!

EXKLUSIV
Offizielle Ausschreibungen für Pferdeleistungsschauen

Leseraktion: Fotos und ihre Geschichte

Biene Maja macht Bocksprünge

Mit der Zahnfee auf Du und Du, lustige Kostümspringen und heftige Knuddelattacken: Aus euren zahlreichen Einsendungen zu unserer Leseraktion haben wir eine tolle Auswahl in Sachen Schnappschüsse 2010 getroffen.

Dieses Bild entstand am 17. Januar 2010 im Winterquartier meines Pferdes Agent. Da in diesem Stall die Koppelgänge leider nur begrenzt möglich sind, war er überglücklich, dass er sich einmal wieder so richtig dehnen und strecken konnte und hat diese Freude in ein paar ausdrucksstarken Bocksprüngen gezeigt. Diesen Winter bleibt er in seinem Offenstall ohne Reithalle und kann somit das schöne Winterwetter öfter genießen.

Corinna Erber, Schwabmünchen

Mein Pony Tiffany (17 Jahre) und ich (7 Jahre) haben prima Zähne, wie auf dem Bild gut zu sehen ist!
Bei mir war die Zahnfee fleißiger als bei Tiffy, sie kann zum Glück noch kauen und ist stolz auf ihr Gebiss – wie man sieht. Bei mir klappt es mit den Karotten momentan nicht so, obwohl ich die so sehr liebe!
Das Foto entstand am 20. Juni auf dem Hofgut Allerer.

Antonia Preis, Waakirchen

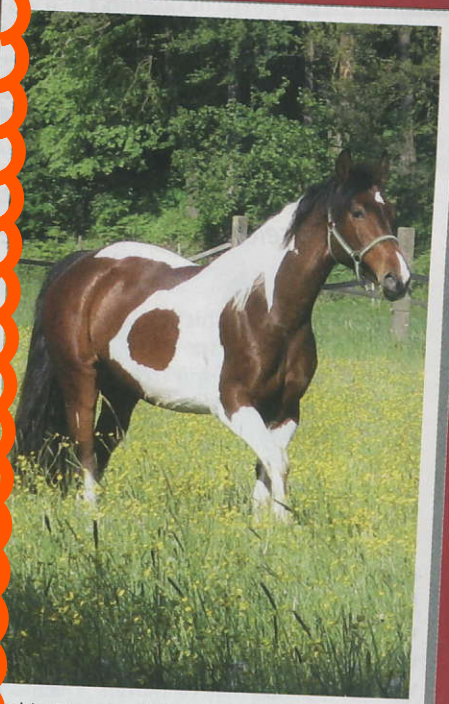

Das hier ist meine siebenjährige Pintostute Tequila, die sich auf ihrer saftigen Weide austobt.

Katharina Meltzer, Neuhaus

Das Foto zeigt mich mit meiner Stute Winny's Wonderful Dream als Biene Maja. Geschossen wurde es auf dem Turnier in Zöschingen Anfang Mai beim Kostümspringen Kl. E. Die Kostümwertung bescherte uns Platz 3. Besonders witzig fanden Richter wie Publikum den Stachel, den wir auf der Kruppe platziert hatten.
Die Idee zu diesem Kostüm entstand in der Faschingszeit, als sich meine Freundin als Biene Maja verkleidet hatte. Meine Mutter hat mir für Zöschingen bei der Kostümierung geholfen. Wir waren uns nicht sicher, ob Winny mit der Decke überhaupt springen würde – aber sie hat den Parcours dann mit Bravour gemeistert. Ein tolles Pferd!

Stefanie Meilinger, Altenmünster

Zwei Bilder von unserem zehnjährigen Bayernwallach Chewi (eigentlich: Big Chewbacca). Er ist seit Februar 2010 in unserem Besitz und sein Opa war der berühmte Hannoveraner-Stempelhengst Bolero. Wir haben ihn als Familienpferd gekauft. Hauptsächlich reiten ihn aber unsere Kinder Stephanie und Benedikt. Auf dem 1. Bild sind wir in der Longierhalle beim Spielen. Chewi war ein Flaschenkind und nuckelt und schleckt bis heute noch wahnsinnig gerne an allem herum. Hier war nichts besseres zu bekommen als die Wange seiner Besitzerin Steffi...
Auf dem 2. Bild waren wir am 5. September in Gernlinden. Hier reitet ihn unsere Reitbeteiligung Carina Meyer. Die E-Dressur hat Chewi aber wohl eher mit einem Rodeo verwechselt und ist mit allen Vieren in der Luft gegangen. Übrigens: Zwei Sekunden später saß Carina nicht mehr im Sattel.

Marion Felber, Altomünster

Ohne Worte – *von Claudia Pöltl, Hinterschmiding*

Das Foto zeigt mich und meine Reitbeteiligung Flying spotted Toffee. Sie ist fünf Jahre jung und seit Oktober 2009 unter dem Sattel. Ich (15) habe sie mit Hilfe der Besitzerin an der Hand und unter dem Sattel ausgebildet.
Sie geht brav im Gelände und hat am Platz ca. E-Niveau, außerdem läuft sie brav vor dem Sulky. 2009 habe ich mit ihr drei Orientierungsritte absolviert – einen vor dem Sulky und zwei unter dem Sattel, was sie gut gemeistert hat. Toffi habe ich am 26.12.2010 zwei Jahre lang und schon viel mit ihr erlebt. Als Shetty-Welsh-Mix ist sie leider nicht sehr groß. Ich mache viele zirzensische Lektionen mit ihr. Sie kann schon sehr viel und ihr macht das viel Spaß. Mittlerweile sind wir unzertrennlich.
Das Bild ist auf unserem Reitplatz entstanden, neben dem Offenstall. Nach getaner Arbeit gebe ich ihr das Kommando „Totes Pony". Sie legt sich hin und ich schmuse mit ihr als Belohnung. Oft grunzt sie dabei und genießt es richtig, wenn ich sie kraule und sie fängt oft (wie auf dem Bild zu sehen) das Grinsen an. Das Foto wurde zufällig geschossen, doch es ist eines meiner Lieblingsbilder.

Julia Kurz, Roßtal

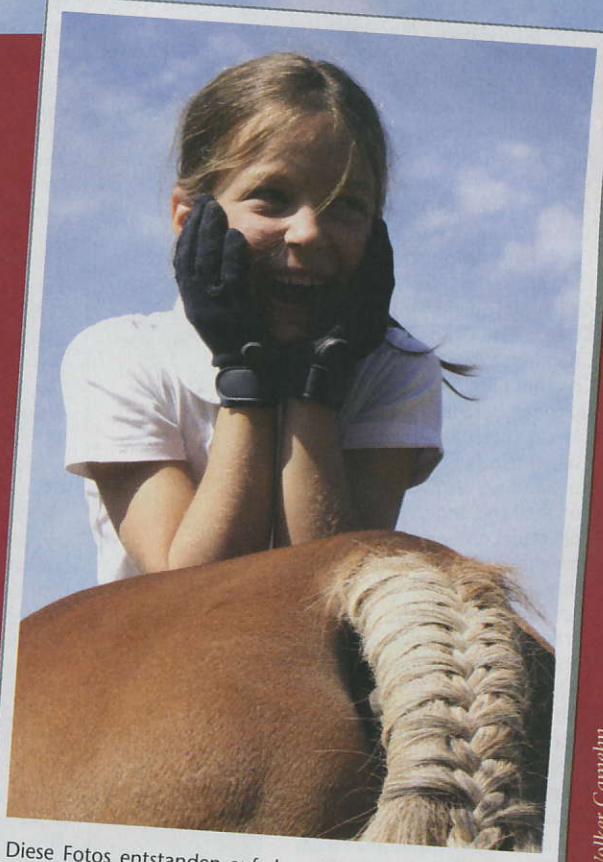

Diese Fotos entstanden auf dem Reitturnier in Moosburg im September 2010.
Sie zeigen Julia (8 Jahre) und Luy Löwenzahn (14-jähriges dt. Reitpony) nach getaner Arbeit in der Führzügelklasse. Die beiden gehen durch Dick und Dünn und sind für jeden Spaß zu haben.

Familie Rath, Wolnzach

Zusammengestellt: Volker Camehn